

PUZ COMUNA GURA VADULUI JUDETUL PRAHOVA

SCHIMBARE DESTINATIE TEREN DIN "ZONA UNITATI AGRICOLE" SI EXTINDERE INTRAVILAN (7.598 mp) PENTRU "ZONA INSTITUTII SI SERVICII", SUBZONA "TURISM" SI ZONA "CAI DE COMUNICATII RUTIERE", MODIFICARE PUZ APROBAT - S = 15.186 mp

BENEFICIARI: COMUNA GURA VADULUI

U1. INCADRARE IN PUG COMUNA GURA VADULUI

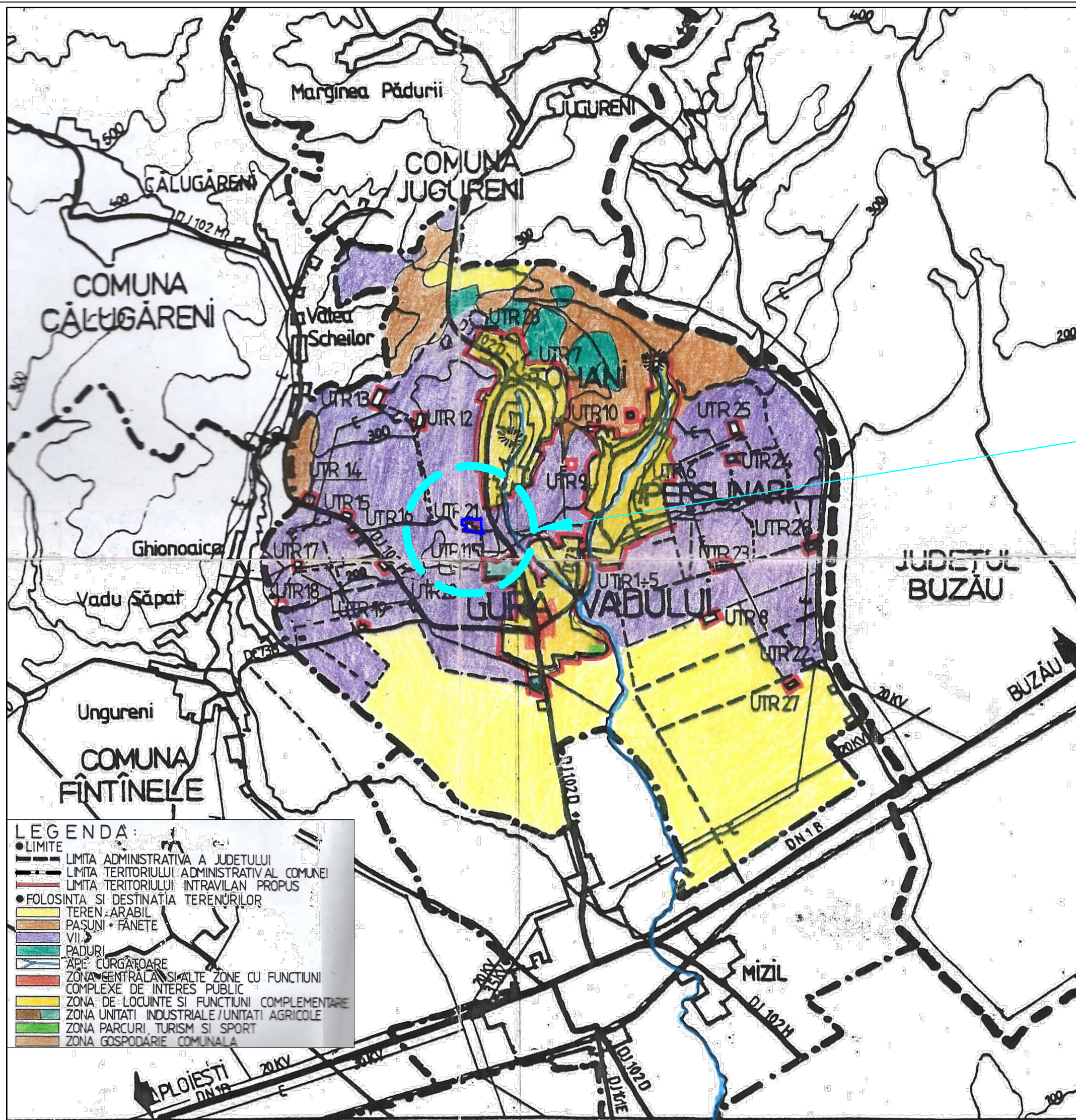

LEGENDA:

- LIMITE
- LIMITA ADMINISTRATIVA A JUDETULUI
- LIMITA TERITORIULUI ADMINISTRATIV AL COMUNEI
- LIMITA TERITORIULUI INTRAVILAN PROPOS
- FOLOSINTA SI DESTINATIA TERENURILOR
- TEREN ARABIL
- PASUNI + FANETE
- VII
- PADURI
- APE CURGATOARE
- ZONA CENTRALA SI ALTE ZONE CU FUNCTIUNI COMPLEXE DE INTERES PUBLIC
- ZONA DE LOCUINTE SI FUNCTIUNI COMPLEMENTARE
- ZONA UNITATI INDUSTRIALE / UNITATI AGRICOLE
- ZONA PARCURI TURISM SI SPORT
- ZONA GOSPODARIE COMUNALA

TEREN STUDIAT

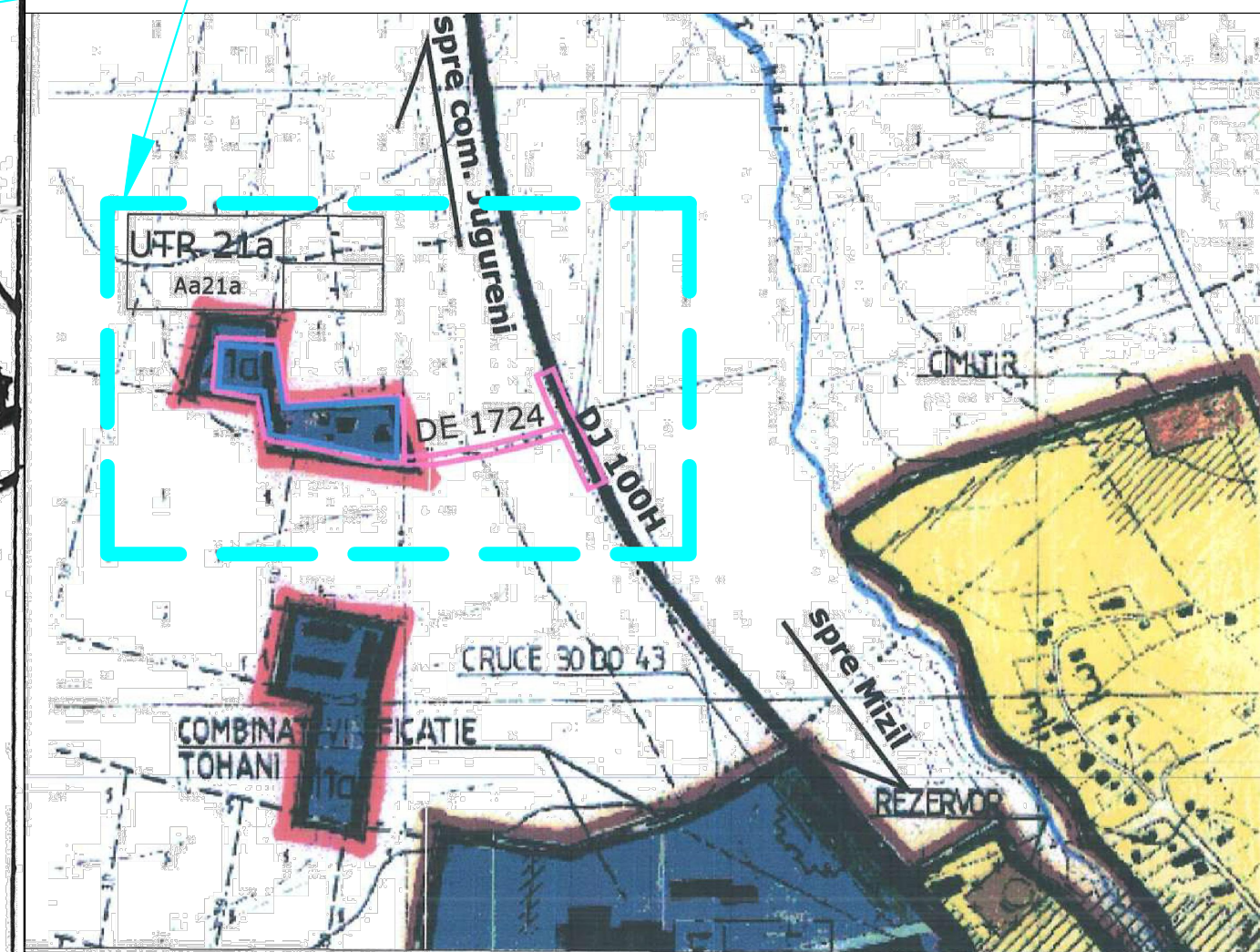

SC ACTIV TOTAL PROJECT SRL J23/3228/2016 - CIF: 36401828			BENEFICIARI: COMUNA GURA VADULUI,		PROIECT NR. 33/2025
tel/ fax: 021 210 20 90- mobil: 0788 22 33 55- activtotalproject@gmail.com			TITLU PROIECT: PUZ COMUNA GURA VADULUI, JUDETUL PRAHOVA SCHIMBARE DESTINATIE TEREN DIN "ZONA UNITATI AGRICOLE" SI EXTINDERE INTRAVILAN (7.598 mp) PENTRU "ZONA INSTITUTII SI SERVICII", SUBZONA "TURISM" SI ZONA "CAI DE COMUNICATII RUTIERE", MODIFICARE PUZ APROBAT - S = 15.186 mp		
SEF PROIECT	arh.urb. RADU SORIN	SEMNATURA	SCARA:	FAZA PUZ	
PROIECTAT	arh.urb. RADU SORIN		DATA:	TITLU PLANSA: INCADRARE IN PUG COMUNA GURA VADULUI	
DESENAT	arh. BOGDAN MARINELA		09.2025	PLANSA NR. U1	